

PARSELASYON PAFTASI

İLİ : ESKİŞEHİR
İLÇESİ : ODUNPAZARI
KÖY/MAHALLE : IHLAMURKENT
KOORDİNAT SİST. : ITRF 96
DG/DOM : :3/30

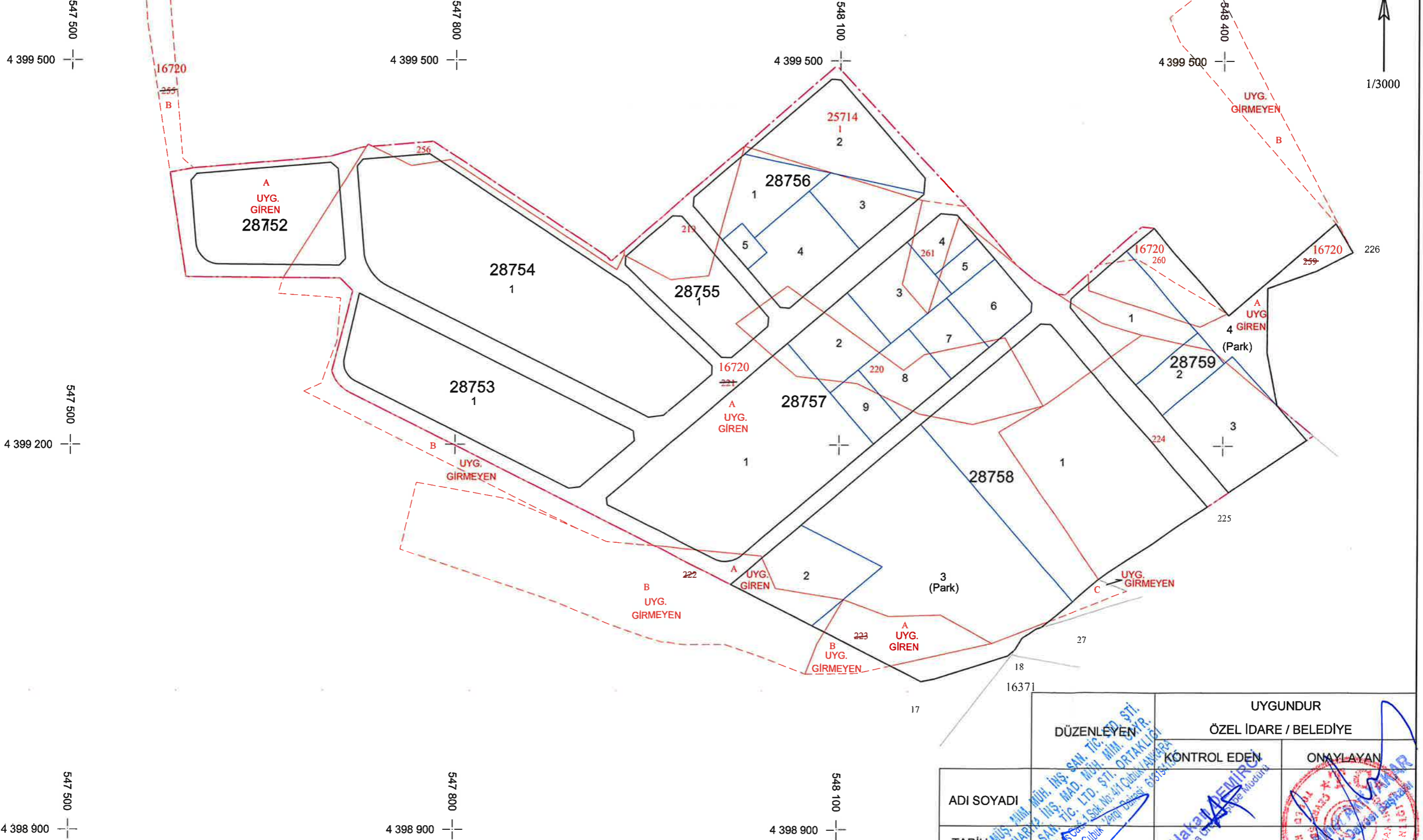

DÜZENLEYEN		UYGUNDUR	
ÖZEL İDARE / BELEDİYE		KONTROL EDEN	ONAYLAYAN
ADI SOYADI			
TARİH			
İMZA			

TOPLAM ALAN : 283386.11	MAL SAHİPLERİ ARAŞTIRMA	SAYFA NO: 1
TOPLAM PAY : 283386.11	VE	
TOPLAM KAMULAŞTIRMA : 0.00	ÖZET FORMU	TOPLAM ADA ALANI : 148406.38
TOP. DÜZENLE GİRMİYEN: 39905.97	(KADASTRO PARSELİNE SIRALI)	O.KATILIM ORANI : 0.0000000
TOP. DÜZENLEMeye GİREN: 235997.54		D.O.FAYI ORANI : 0.4500000

K A D A S T R O							İ M A R					
SNo	Cilt	Sayfa	Ada/Par	Alan/Pay	Hisse	Malik/Baba Adı	Kamu	Dop/İth	Ada/Par	Alan	Hisse	Pay
50	0	-	0/9999	35506.77 35506.77	TAM	MALİYE HAZİNESİ DOPTAN	-	0.00 35506.77	28755/1 28756/1 28756/3 28756/4 28756/5 28758/2 28759/1 28759/2 28759/3	6038.10 3936.65 2659.43 4244.89 600.00 4711.75 5301.99 2000.87 6013.09	TAM TAM TAM TAM TAM TAM TAM TAM TAM	6038.10 3936.65 2659.43 4244.89 600.00 4711.75 5301.99 2000.87 6013.09
11	6	584	16720/219	4130.85 4130.85	TAM	İLHAN CIRIK MUSTAFA	-	1858.88 2271.97	28752/1	8627.42	227197/862742	2271.97
45	6	585	16720/220	10511.55 5255.78	1 2	SELİM SELER ALİ	-	2365.11 2890.67	28757/2 28757/8	3156.74 2624.61	157837/315674 131230/262461	1578.37 1312.30
48	6	585	16720/220	10511.55 5255.77	1 2	SÜLEYMAN SELER VE VRS. İŞT. İBRAHİM HATİCE ARABACI [Vrs.] İBRAHİM NEDİM SELER [Vrs.] İBRAHİM SELAHADDİN SELER [Vrs.] İBRAHİM METİN SELER [Vrs.] İBRAHİM GÜLER SELER DÜRÜKTAŞ [Vrs.] İBRAHİM REFİK SELER [Vrs.] İBRAHİM SEVGİ SARIBAŞ [Vrs.] İBRAHİM	-	2365.09 2890.68	28757/2 28757/8	3156.74 2624.61	157837/315674 131231/262461	1578.37 1312.31
12	6	586	16720/221	140739.44 140739.44	TAM	TOPLU KONUT İDARESİ BAŞKANLIĞI	-	57389.20 70142.35	28753/1 28754/1 28757/1 28757/6 28758/1	14035.21 26037.00 17421.51 2422.02 23788.32	TAM TAM TAM TAM 1022661/2378832	14035.21 26037.00 17421.51 2422.02 10226.61
13	6	587	16720/222	21602.22 21602.22	TAM	HALİL İBRAHİM ERSEN OSMAN NURİ	-	1221.30 1492.69	28757/9	1492.69	TAM	1492.69
14	6	588	16720/223	4721.63 4721.63	TAM	MUSTAFA UÇSARAY HALİL	-	1591.18 1944.78	28757/7	1944.78	TAM	1944.78
15	6	589	16720/224	24657.65 24657.65	TAM	TOPLU KONUT İDARESİ BAŞKANLIĞI	-	11095.94 13561.71	28758/1	23788.32	1356171/2378832	13561.71
17	9	814	16720/255	18911.93 18911.93	TAM	İLHAN CIRIK MUSTAFA	-	4546.13 5556.39	28752/1	8627.42	555639/862742	5556.39
49	9	815	16720/256	1452.84 1452.84	TAM	İLHAN CIRIK MUSTAFA	-	653.78 799.06	28752/1	8627.42	79906/862742	799.06
18	9	818	16720/259	11168.03 1675.21	3 20	ALİ SELER SÜLEYMAN	-	396.27 484.33	28757/3	3228.86	48433/322886	484.33
19	9	818	16720/259	11168.03 1675.21	3 20	HACER UÇSARAY SÜLEYMAN	-	396.27 484.33	28757/3	3228.86	48433/322886	484.33
20	9	818	16720/259	11168.03 2792.00	1 4	NALİRE SELER HASAN	-	660.45 807.21	28757/3	3228.86	80721/322886	807.21
21	9	818	16720/259	11168.03 1675.21	3 20	NURİYE TRAŞCI SÜLEYMAN	-	396.27 484.33	28757/3	3228.86	48433/322886	484.33
	9	818	16720/259	11168.03 1675.21	3 20	SABRİYE SELER SÜLEYMAN	-	396.27 484.33	28757/3	3228.86	48433/322886	484.33
23	9	818	16720/259	11168.03 1675.21	3 20	SÜLEYMAN SELER VE VRS. İŞT. İBRAHİM HATİCE ARABACI [Vrs.] İBRAHİM NEDİM SELER [Vrs.] İBRAHİM SELAHADDİN SELER [Vrs.] İBRAHİM METİN SELER [Vrs.] İBRAHİM GÜLER SELER DÜRÜKTAŞ [Vrs.] İBRAHİM REFİK SELER [Vrs.] İBRAHİM	-	396.27 484.33	28757/3	3228.86	48433/322886	484.33

OD MUŞ. MİM. MUH. İNŞ. SAN. TIC. LTD. ŞTİ.
ÇUBUK HANITA İNŞ. MAD. MÜH. MİM. GAYR.
DEĞ. DANIŞMANLIK ŞTİ. ORTAKLIĞI
Cumhuriyet Mah. Kıbrıs Cad. 1.Sok. No: 4/1 Çubuk/ANKARA
Tel: 0312 839 18 18 Çubuk Varni Dairesi: 6131941315

TOKI Ali Can GÜRGÜL
Harita ve Kadastro Mühendisi



TOPLAM ALAN : 283386.11
TOPLAM PAY : 283386.11
TOPLAM KAMULAŞTIRMA : 0.00
TOP. DÜZENLE. GİRMEYEN: 39905.97
TOP. DÜZENLEMESİNE GİREN: 235997.54

M A L S A H İ P L E R İ A R A Ş T I R M A
V E
Ö Z E T F O R M U
(K A D A S T R O P A R S E L İ N E S I R A L I)

SAYFA NO: 2

TOPLAM ADA ALANI : 148406.38
O.KATILIM ORANI : 0.0000000
D.O.PAYI ORANI : 0.4500000

K A D A S T R O

İ M A R

SNo	Cilt	Sayfa	Ada/Par	Alan/Pay	Hisse	Malik/Baba Adı	Kamu	Dop/İth	Ada/Par	Alan	Hisse	Pay
						SEVGİ SARIBAŞ [Vrs.] İBRAHİM						
24	9	819	16720/260	1600.63 240.10	3 20	ALİ SELER SÜLEYMAN	-	108.05 132.05	28757/5	880.35	13205/88035	132.05
25	9	819	16720/260	1600.63 240.10	3 20	HACER ÜÇSARAY SÜLEYMAN	-	108.04 132.06	28757/5	880.35	13206/88035	132.06
26	9	819	16720/260	1600.63 400.16	1 4	NAZİRE SELER HASAN	-	180.07 220.09	28757/5	880.35	22009/88035	220.09
27	9	819	16720/260	1600.63 240.09	3 20	NURİYE TRAŞÇI SÜLEYMAN	-	108.04 132.05	28757/5	880.35	13205/88035	132.05
28	9	819	16720/260	1600.63 240.09	3 20	SABRİYE SELER SÜLEYMAN	-	108.04 132.05	28757/5	880.35	13205/88035	132.05
29	9	819	16720/260	1600.63 240.09	3 20	SÜLEYMAN SELER VE VRS. İŞT. İBRAHİM HATİCE ARABACI [Vrs.] İBRAHİM NEDİM SELER [Vrs.] İBRAHİM SELAHADDİN SELER [Vrs.] İBRAHİM METİN SELER [Vrs.] İBRAHİM GÜLER SELER DÜRÜKTAŞ [Vrs.] İBRAHİM REFİK SELER [Vrs.] İBRAHİM SEVGİ SARIBAŞ [Vrs.] İBRAHİM	-	108.04 132.05	28757/5	880.35	13205/88035	132.05
30	9	820	16720/261	2538.83 380.83	3 20	ALİ SELER SÜLEYMAN	-	171.38 209.45	28757/4	1396.36	20945/139636	209.45
31	9	820	16720/261	2538.83 380.83	3 20	HACER ÜÇSARAY SÜLEYMAN	-	171.38 209.45	28757/4	1396.36	20945/139636	209.45
32	9	820	16720/261	2538.83 634.71	1 4	NAZİRE SELER HASAN	-	285.62 349.09	28757/4	1396.36	34909/139636	349.09
33	9	820	16720/261	2538.83 380.82	3 20	NURİYE TRAŞÇI SÜLEYMAN	-	171.37 209.45	28757/4	1396.36	20945/139636	209.45
34	9	820	16720/261	2538.83 380.82	3 20	SABRİYE SELER SÜLEYMAN	-	171.36 209.46	28757/4	1396.36	20946/139636	209.46
35	9	820	16720/261	2538.83 380.82	3 20	SÜLEYMAN SELER VE VRS. İŞT. İBRAHİM HATİCE ARABACI [Vrs.] İBRAHİM NEDİM SELER [Vrs.] İBRAHİM SELAHADDİN SELER [Vrs.] İBRAHİM METİN SELER [Vrs.] İBRAHİM GÜLER SELER DÜRÜKTAŞ [Vrs.] İBRAHİM REFİK SELER [Vrs.] İBRAHİM SEVGİ SARIBAŞ [Vrs.] İBRAHİM	-	171.36 209.46	28757/4	1396.36	20946/139636	209.46
51	9	894	25714/1	5843.74 876.57	3 20	ALİ SELER SÜLEYMAN	-	0.00 876.57	28756/2	5843.74	87657/584374	876.57
52	9	894	25714/1	5843.74 876.56	3 20	HACER ÜÇSARAY SÜLEYMAN	-	0.00 876.56	28756/2	5843.74	87656/584374	876.56
53	9	894	25714/1	5843.74 1460.93	1 4	NAZİRE SELER HASAN	-	0.00 1460.93	28756/2	5843.74	146093/584374	1460.93
54	9	894	25714/1	5843.74 876.56	3 20	NURİYE TAŞÇI SÜLEYMAN	-	0.00 876.56	28756/2	5843.74	87656/584374	876.56
55	9	894	25714/1	5843.74 876.56	3 20	SABRİYE SELER SÜLEYMAN	-	0.00 876.56	28756/2	5843.74	87656/584374	876.56
56	9	894	25714/1	5843.74	3	SÜLEYMAN SELER VE VRS. İŞT.	-	0.00	28756/2	5843.74	87656/584374	876.56

OD MUŞ. MİM. MÜH. İNŞ. SAN. TIC. LTD. ŞTİ.
ÇUBUK HARİTA İNŞ. MİM. MÜH. MİM. GAYR.
MÜŞ. DAN. ŞİRKETİ LTD. ŞTİ. ORTAKLIĞI
Cumhuriyet Mah. Akbırs Cad. 1.Sok. No: 4/1 Çubuk/ANKARA
Tel: 0312 831 18 18 Çubuk Verai Dairesi: 6131941315

Ali Can GÜRGÜL
Harita ve Kadastro Mühendisi
TOKİ



TOPLAM ALAN : 283386.11	MAL SAHİPLERİ ARAŞTIRMA	SAYFA NO: 3
TOPLAM PAY : 283386.11	VE	
TOPLAM KAMULAŞTIRMA : 0.00	ÖZET FORMU	TOPLAM ADA ALANI : 148406.38
TOP. DÜZENLE. GİRMEYEN: 39905.97	(KADASTRO PARSELİNE SIRALI)	O.KATLIM ORANI : 0.0000000
TOP. DÜZENLEMeye GİREN: 235997.54		D.O.PAYI ORANI : 0.4500000

K A D A S T R O							İ M A R					
SNo	Cilt	Sayfa	Ada/Par	Alan/Pay	Hisse	Malik/Baba Adı	Kamu	Dop/İth	Ada/Par	Alan	Hisse	Pay
				876.56	20	İBRAHİM HATİCE ARABACI [Vrs.] İBRAHİM NEDİM SELER [Vrs.] İBRAHİM SELAHADDİN SELER [Vrs.] İBRAHİM METİN SELER [Vrs.] İBRAHİM GÜLER SELER DÜRÜKTAŞ [Vrs.] İBRAHİM REFİK SELER [Vrs.] İBRAHİM SEVGİ SARIBAŞ [Vrs.] İBRAHİM		876.56				

ÇUBUK HARİTA İNŞ.MAD.MÜH.MİM.GAYR.DEĞER NI For Windows 3.2.2.85

ACD MÜS. MİM. MÜH. İNŞ. SAN. TIC. LTD. ŞTİ.
ÇUBUK HARİTA İNŞ. MAD. MÜH. MİM. GAYR.
DEĞ. DAN. SAN. TIC. LTD. ŞTİ. ORTAKLIĞI
Cumhuriyet Mah. Kıbrıs Cad. 1.Sok. No: 4/1 Çubuk / ANKARA
Tel: 0312 837 18 18 Çubuk Verai Dairesi 6131944318

Ali Can GÜRGÜL
Harita ve Kadastro Mühendisi

